HÅNDBOLD - 20. sep. 2010 - 10:58

Operationen lykkedes, men patienten døde

REDAKTIONEN, <A HREF='HTTP://WWW.HBOLD.DK' TARGET='_BLANK'>HBOLD.DK</A>

- Vi stod meget fornuftig i forsvaret. Vores to målmænd havde igen en god dag, men når vi ikke kan få scoret, så er det opad bakke. Operationen lykkedes faktisk, men vi døde, da vi brændte... Og i alt 10-12 ”direktører” er for mange. Det holder bare ikke i 1. division og slet ikke mod et rutineret Lyngby-hold, udtaler FHK-træner Karsten Bording efter kampen.

Anden halvleg blev ikke meget bedre. Kampen bar stadig præg af mange tekniske fejl, gode forsvar og brændte chancer. Det endte med uafgjort, så resultatet blev 12- 20. Lyngby mandskabet kunne fortjent rejse retur til sjælland med de to points.

- Det er flot, at vi rejser os efter en katastrofal 1. halvleg. Men skaden var sket. Vi får scoret flere mål i anden halvleg, men vi har stadig en del brændte chancer. Det er klart noget, vi skal arbejde med næste uge, så vi kan være klar til næste hjemmekamp søndag mod AGF, understreger Karsten Bording og fortsætter:

- Det er ingen skam at tabe til Lyngby, som jeg synes, er et tophold. Godt at vi kom til chancerne, ellers havde vi et alvorligt problem.

Fredericia HK 1990 - Lyngby HK 12-20 (4-12)

Målscorere Fredercia HK: Sandra Folden 3, Camilla Isaksen 2, Henriette Fogh Høyer 2, Minna Hansen 2, Ditte Avngaard 1, Stine Lunderskov 1 og Stine Jørgensen 1.

Målscorere Lyngby HK: Sofie J. Eskildsen 4, Mette Vestergaard Brandt 4, Mie Gjerlufsen 3, Fie Rasmussen 2, Katrine Buus Nielsen 2, Natascha Ohelendorff 2, Christina Haurum 2 og Louise Helt 1.

Udvisninger: Fredericia HK 4 og Lyngby HK 6.

BREAKING

Politiet: 'Der er sket en hændelse'

BREAKING

Pressemøde:

'Situationen er alvorlig'

TV-vært afsløret: 'Du er en syg skiderik'

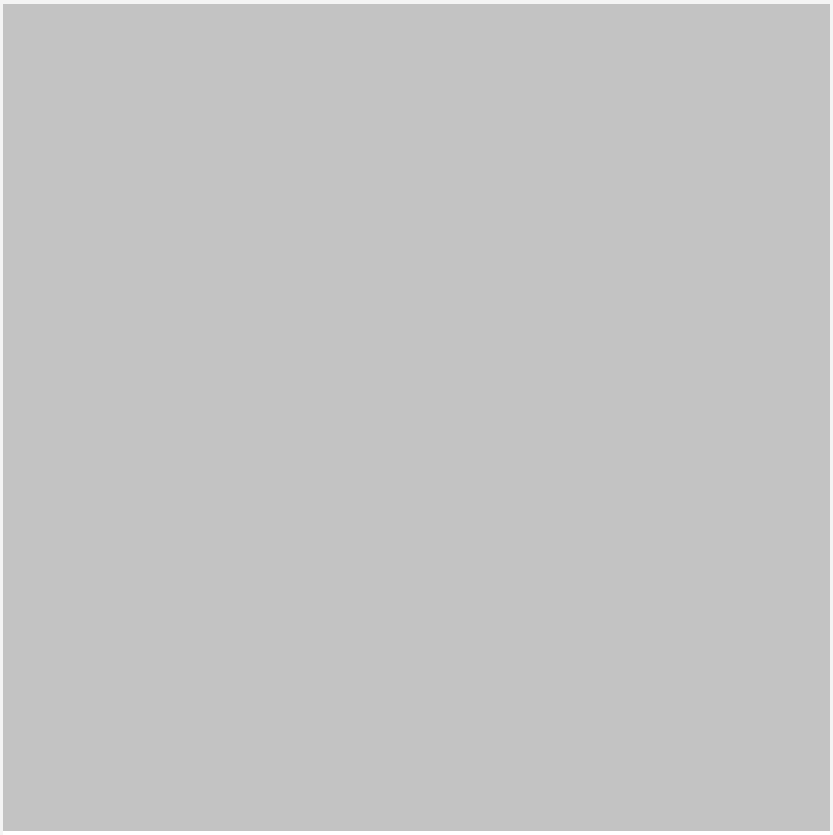

Næsten 30 grader varmere

Slut efter 3 år

Oprør i danskerklub: Nægter

SPONSERET INDHOLD

AKTIETIPS PÅ SMS ELLER MAIL

Gå ikke glip af de

bedste aktier

Rystede beboere: 'De lagde et lagen over hans hoved'

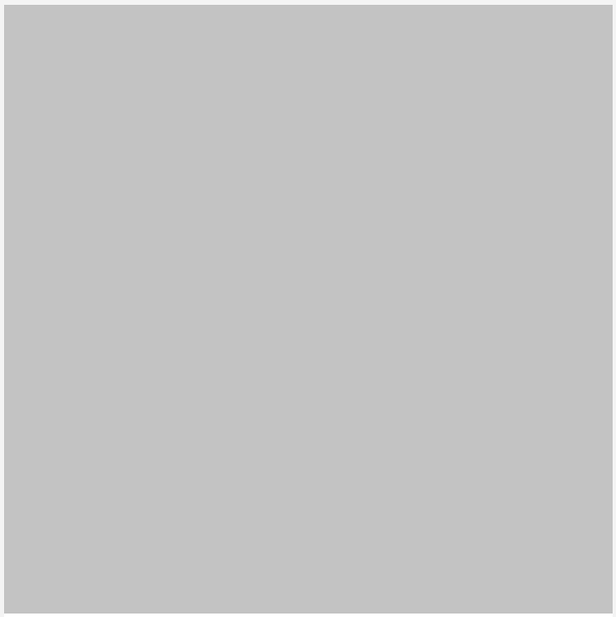

QVORTRUP

'Usædvanligt fjendtligt angreb'

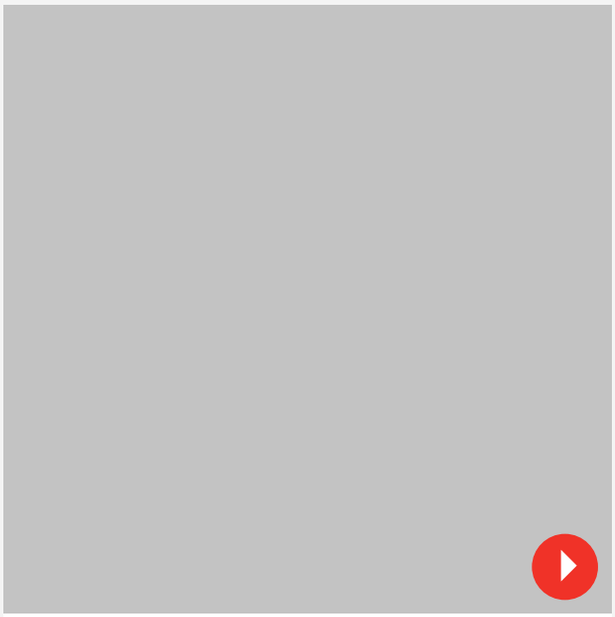

Helt bizart: Hvad laver han der?!

Ny by topper listen

Fyret: Nyt om skandale-vært

Billeder vækker vrede hos ekskone

Bryder kvinde-

tabu

Far forsvundet: Sms'er undrer alle

BERLINGSKE

Dansk billede går verden rundt

Mand og kvinde fundet døde i badekar

Tog på sol-ferie, spiste - og døde

Endegyldigt farvel

SPONSERET INDHOLD

STREAMINGKRIGEN RASER

Hit-serien lægger USA ned

To millionærer er dybt involveret

Afviser

rygter

V-profil: 'Stop! Træk vejret'

Selv hendes egne har fået nok

Dansk tv-milliardær vækker opsigt

Krig i blå blok: Jeg er målløs

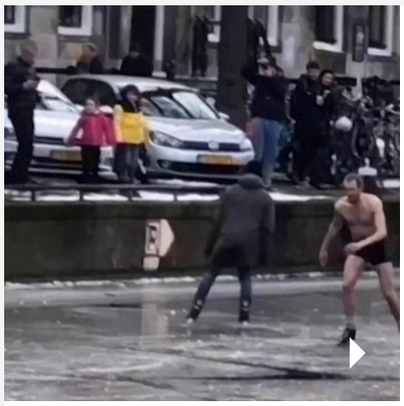

Ups... Her går det helt galt

Usikker fremtid

8000 snydt - Direktør skal i fængsel

Blander sig i prinsesse-drama

Nu er der håb for dig

To dommere siger nej

SPONSERET INDHOLD

B.T. Rabatkoder

Zooplus rabatkode
2% rabat når du køber i store mængder

BookBeat rabatkode
Prøv GRATIS i 6 uger med vores eksklusive Bookbeat rabatkode

About You rabatkode
20% rabat på udsalget med About You rabatkuponen

Teeshoppen rabatkode
16% rabat på ALT med eksklusiv Teeshoppen rabatkode!

Homeroom rabatkode
15% rabat med Homeroom rabatkode

BERLINGSKE

Afslører: Derfor blev han ikke minister

Far dræbt: Nu er

der nyt

'Du vil dø. Du skal dø for mig'

TIL FORSIDEN

B.T.

Berlingske Media A/S | Pilestræde 34
DK-1147 København K, Danmark | Tlf. +45 33 75 75 33

TIP OS
Annoncering
Rabatkoder
E-avis
Kundeservice
Om B.T.

Michael Dyrby, Chefredaktør (Ansv)
Jonas Kuld Rathje, Chefredaktør
Anders Krab-Johansen, Koncernchef og udgiver

Generelle handelsbetingelser | Cookie-og Privatlivspolitik
Cookiedeklaration | Vilkår
CVR.nr.: 29 20 73 13 |